ЖДЕМ ВАШИХ СООБЩЕНИЙ

Звоните по т.: 777-603, 777-604, 777-605 или добавьте новость на сайте progorod62.ru с помощью кнопки

«Добавить новость»

Рязань | Бесплатная газета новостей | Рекламно-информационное издание

16+

газета PROГОРОД

Еще больше новостей читайте на нашем сайте progorod62.ru

№ 36 (208) | 7 СЕНТЯБРЯ 2019 | ТИРАЖ 110 000

Частные объявления о товарах и услугах △ стр. 10-11

В школе №50 в начале учебного года объявили об увольнении директора (12+) стр. 2

Рязанка нашла семью спустя 20 лет (12+) стр. 2

12+

Как в Рязани открылся театральный сезон

«Pro Город» посмотрел из-за кулис на новую постановку драмтеатра стр. 3

Фото Юлии Дремучкиной

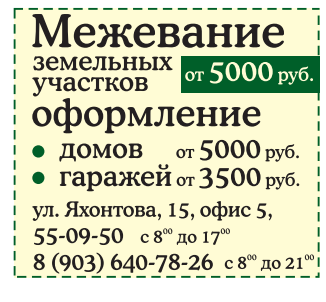

Фото рекламодателя

Выбираем теплицу на дачу

В идеале теплица должна быть надежной, качественной и долговечной. Какая именно нужна – подскажут специалисты. В наличии теплицы: 4 метра – 10 600 руб., 6 метров – 12 800 руб., 8 метров – 15 750 руб., 10 метров – 18 500 руб. Производственная база в Дядьково. Звоните 8 (930) 783-02-76. △

Аккумуляторный завод набирает рабочих

Аккумуляторному заводу «Тангстоун» на постоянной основе требуются: слесарь-ремонтник, оператор на линию сборки, оператор на линию зарядки, слесарь-инструментальщик, уборщик производственных помещений. Обучение. Бесплатные обеды и транспорт до производства. Официальная зарплата от 30 000 рублей. Телефон: 24-17-41. Адрес: Ряжское ш., 20, литера Ф. △

Фото рекламодателя

ОБЛАСТНОЙ КАДАСТРОВЫЙ ЦЕНТР

КАДАСТРОВЫЙ УЧЕТ
- межевание земли от 4500 руб.
- технические планы от 3500 руб.

778-776
Московское ш., д. 20, оф. 602/2, 6 этаж
ост. Таможня, БЦ «Престиж»

По словам мэрии, в школе нашли нарушения

Школа №50 осталась без директора

12+

Короткой строкой 0+

В Рязани закроют еще два киоска по продаже проездных

Вниманию владельцев карт «УмКА»! 6 сентября закрываются два пункта по продаже проездных билетов. Киоски закроются на остановках «Шереметьево» на улице Новоселов, 33г и «Больничный комплекс» на улице Интернациональная, 3а, корпус 1. Сейчас у пассажиров существуют многочисленные варианты пополнения транспортных носителей «УмКА». С июля пополнить карты стало возможно в трех киосках АО «Роспечать». Также пассажиры могут пополнить свои проездные на сайте картаумка.рф, в банках и точках агентской сети.

Больше подробностей на сайте progorod62.ru

Юлия Дремучкина

Что об этом думает мэрия, ученики и сотрудники школы

Учебный год в школе №50 начался с неожиданного заявления – было объявлено, что директор Роман Волков уходит со своей должности. Новость многих шокировала.

В пресс-службе администрации города Рязани сообщили, что директор написал заявление по собственному желанию:

– В работе школы были выявлены системные проблемы, устранение которых не требует большого вложения финансовых средств. Они связаны с недостаточно ответственным отношением к делу администрации образовательного учреждения.

Сотрудник школы анонимно рассказал о происходящем со своей точки зрения. По его словам, Волков сделал для учебного заведения много хорошего, а его увольнение выглядит демонстративным.

Ученики школы №50 выступают за возвращение директора. Сам Волков от комментариев отказался и сослался на официальную позицию мэрии.

5 сентября на совещании директоров вице-губернатор Игорь Греков прокомментировал ситуацию:

– Школа №50 рассчитана на 800 человек, а обучающихся – 559. Даже показатели ЕГЭ в этой школе ниже, чем средний балл по городу.

Фото сайта школы №50

Больше информации – на сайте progorod62.ru

Комментарий:

– Я высказал мнение, что школа не готова на 100% ко 2 сентября. Приехав туда, я окунулся в 90-е. Никто не мог вывезти кирпичи, сделать линолеум. Директор школы должен быть хозяйственником, – Игорь Греков, вице-губернатор.

Потерявшаяся 20 лет назад рязанка нашла свою семью в Белоруссии

12+

Встреча спустя 20 лет

Валерия Малышева

Отыскать биологических родителей рязанке помог ее молодой человек

Юлия Горина, которую в 1999 году обнаружили на железнодорожной станции в Рязани, спустя 20 лет нашла своих родителей в Белоруссии. Об этом сообщила пресс-служба белорусской милиции. История вызвала мировой резонанс.

Юлия потерялась в вечерней электричке «Минск – Осипивичи», когда ей было четыре года. Родители девочки несколько дней искали ее и после безуспешных поисков обратились в полицию. Юля же оказалась в Рязани.

Отыскать своих биологических родителей рязанке помог ее молодой человек Илья Крюков. Он нашел в Интернете информацию о пропавшей девочке из Белоруссии. ДНК-тест доказал, что Юлия – тот самый пропавший ребенок.

Теперь родственники Юлии хотят побывать в Рязани. Девушка рассказала, что активно поддерживает связь со своими родителями, переписывается с ними, созванивается.

Фото сайта пресс-службы МВД Беларуси

Больше информации – на сайте progorod62.ru

Болит желудок? Срочно на гастроскопию

ФГС поможет поставить диагноз

Юлия Дремучкина

Процедура поможет вовремя выявить язву, гастрит или рак желудка

Ощущаете боль в животе? Не можете наслаждаться пищей без изжоги и тошноты? Вам срочно нужна диагностика. Например фиброгастроскопия – процедура, которую делают в ЦСМ имени профессора Швальба.

Что такое ФГС? Пациенту в пищевод вводится специальная трубка диаметром 8-11 миллиметров, и доктор с ее помощью выясняет, какой именно недуг мешает нормальному пищеварению. На словах звучит не очень аппетитно, но на деле, поясняет врач-эндоскопист Софья Иёшкина, неприятные ощущения при процедуре сводятся к минимуму:

– В ЦСМ имени профессора Швальба перед ФГС вам предложат два вида обезболивания – местная или внутривенная анастезия. Поэтому бояться боли не нужно, да и процедура недолгая, занимает не более 10 минут.

С помощью ФГС можно диагностировать гастрит, язву желудка и язву 12-перстной кишки, грыжу, эрозию желудка, полипы, опухолевые новообразования... И это не весь список. △

Фото рекламодателя

Комментарий специалиста:

– Мы проводим ФГС на японском аппарате Olimpus. Все оборудование современное и сертифицированное, – Софья Иёшкина, врач-эндоскопист, хирург, колопроктолог ЦСМ имени профессора Швальба.

Контакты:
ЦСМ им. профессора Швальба, тел. 309-903,
Ряз. р-н, с. Дядьково,
2-й Бульварный проезд, 6, Н1
Лицензия ЛО-62-01-001946 от 28.01.19 г.

ИМЕЮТСЯ ПРОТИВОПОКАЗАНИЯ. НЕОБХОДИМА КОНСУЛЬТАЦИЯ СПЕЦИАЛИСТА

Фото рекламодателя

Натяжные потолки защитят от пожара

В Рязани теперь можно купить негорючее полотно для натяжных потолков. Материал изначально создавался для детских садов и медицинских учреждений. Выясняйте подробности у специалистов компании «Глянец». Кстати, для покупателей действует акция – 3-й потолок в подарок. Звоните! Тел. 99-70-66, пр-д Яблочкова, 6, оф. 416. △

Когда работодатель не прав

У меня возник конфликт с работодателем, и так как законных способов выжить меня из коллектива он не нашел, то вынуждал написать заявление. Мне понадобилась юридическая помощь, и за ней я обратилась в «Единый центр защиты». Опытные юристы помогли мне привлечь работодателя к ответственности. Обращайтесь в трудной ситуации! Тел. 620-222. △

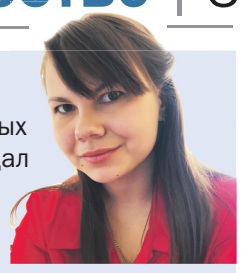

На фото Анастасия Четвертакова

12+

«Pro Город» побывал за кулисами Рязанского театра драмы

Юлия Дремучкина

В Рязани открылся новый театральный сезон

Люди наблюдают за спектаклем из зрительного зала. Они видят уже загримированных актеров и расставленный по местам реквизит. Но что происходит за кулисами до начала представления? Редакция «Pro Города» посетила новый спектакль в драмтеатре и побывала по ту сторону занавеса. Пьесу «Спасти камер-юнкера Пушкина», которую мы посмотрели 2 сентября, написал Михаил Хейфец, а режиссером постановки выступила Юлия Арбузова.

За кулисы до начала спектакля нас провел актер Алексей Непыйвода – исполнитель главной роли.

– Генеральная репетиция уже состоялась, – объяснил он, – сейчас прорабатываем некоторые детали перед выступлением: занимаемся реквизитом, разминаемся.

Разминка оказалась не только физической: для актеров важна и пластика, и дикция. Собравшись в кружок за сценой, они громко и отчетливо проговаривали скороговорки. До этого на сцене порхали девушки в одинаковых костюмах – репетировали танец, открывающий спектакль. И всё – в рассеянном свете прожекторов: закулисье – темный мир, освещающийся лишь несколькими лампами. Ярко лишь в коридоре и гримерках, где хорошее освещение очень важно.

Пока мы бродили за кулисами, нам встретились неожиданные предметы, которые, казалось бы, попали сюда совершенно случайно: чьи-то учительские на вид туфли, игрушечный самосвал, ростовая кукла медведя... Вскоре выяснилось, что всё это – тоже реквизит, хотя обычно с этим понятием ассоциируются яркие маски, пышные костюмы и бутафорские пистолеты. Но и они, кстати, тоже были в спектакле.

Сама пьеса повествует о Мише Питунине, который с детства ненавидит Пушкина – из-за него у юноши одни проблемы. Но в юности Миша встречает Леру, которая обожает стихи, и его отношение к Пушкину меняется настолько, что он начинает задумываться: а можно ли было спасти поэта?

Так в Рязани начался новый театральный сезон. Выбирайте спектакль и приходите на представление!

Фото автора

▲ Постановка получилась красочной

Театральная афиша Рязани на сайте progorod62.ru

«В театре есть такая примета: ни в коем случае нельзя класть на пол сценарий премьерного спектакля. Если сценарий все-таки упал, нужно срочно сесть на него, иначе премьера может не состояться».

Алексей Непыйвода, актер

Афиша драмтеатра на сентябрь-октябрь:

27 сентября, 19:00. Драма-маскарад «Переплыть море»
28 сентября, 18:00. Драма-маскарад «Переплыть море»
29 сентября, 18:00. Драма-маскарад «Переплыть море»
4 октября, 19:00. Трагикомедия «Вишневый сад»
5 октября, 18:00. Драма «Фауст»
10 октября, 19:00. Комедия «Клинический случай»
12 октября, 18:00. Драма-маскарад «Переплыть море»
18 октября, 19:00. Музыкальная драма «Добрый человек из Сычуани»

РЯЗАНСКИЙ ИНСТИТУТ РАЗВИТИЯ ОБРАЗОВАНИЯ

Подготовка к ОГЭ и ЕГЭ

Собрания родителей и учащихся:
8 и 9 классы –
08.09.2019 в 10.00 в РИРО
10 и 11 классы –
08.09.2019 в 11.00 в РИРО

ул. Урицкого, 2а, 95-59-21, 44-32-96

Лиц.№27-2411

«РобоШкола»: ребенок играет в будущее

– Хочу вырастить ребенка талантливым программистом. С чего начать?

– В «РобоШколе» мы преподаем 4 базовых языка программирования, которые используются для написания сайтов, игр и приложений. На выходе ваш ребенок будет уметь самостоятельно работать в программе для создания сайтов, сможет сделать приложение или игру на изучаемом языке программирования. В нашей школе таких языков 4. Приходите на курс «Программирование», и результат не заставит себя долго ждать!

– Интересно ли девочкам на ваших занятиях? Удается ли их увлечь техникой?

– Конечно! Девочки у нас создают игры и мультики с «девчачьей» тематикой. Всего у нас примерно 20% девочек, и им очень нравится. Если вы видите, что ваш ребенок любит компьютеры, ей нравится играть в лего, конструировать – приводите девочку на курсы. Мы помогаем найти внутреннюю мотивацию и творческое вдохновение!

Сообщите промокод ProРобоШкола и получите скидку 5% на первый месяц занятий. △

Фото предоставлено рекламодателем

Контакты:
Ул. Николодворянская, 18, офис 42, тел. 511–175, robotschool.ru

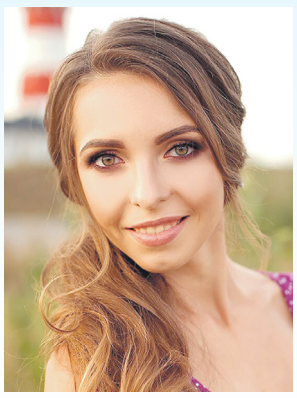

▲ Юлия Маликова, основатель клуба инженерного творчества «РобоШкола»

Появились боли в сердце? Не время медлить!

Есения Макарова

Любой вид дискомфорта в области груди оставлять без внимания нельзя

Боль в грудной клетке многие люди связывают с проблемами в сердце. Но это не всегда так. Поэтому каждому из нас необходимо знать, как отличить боль в сердце, связанную с его заболеванием. Это поможет предупредить серьезные осложнения, к примеру, инфаркт миокарда.

Понятие кардиалгии включает в себя как сердечную боль, так и внесердечную. Причин кардиалгии много: воспалительные процессы в миокарде, сужение коронарных артерий и, как следствие, ИБС (возможно, инфаркт миокарда), патология клапанов сердца и т.д.

Срочно к врачу!

Но причиной кардиалгии также могут быть болезни ЖКТ (язва желудка, камни в желчном пузыре), патология легких (например, плеврит, пневмония слева) ушибы грудной клетки, травмы ребер, позвоночника, невралгия.

В лечебно-диагностическом центре «Поколение» кардиолог оценит характер болей, проведет осмотр, назначит необходимое обследование и разберется в причинах, вызвавших кардиалгию. Это поможет назначить правильное лечение.

В центре можно бесплатно пройти МРТ, УЗИ, Холтер МТ ЭКГ по полису ОМС. △

Фото рекламодателя

Контакты:
тел.:40-50-90, 40-50-92
Первомайский пр., 27А
ПОКОЛЕНИЕ лечебно-диагностический центр

ИМЕЮТСЯ ПРОТИВОПОКАЗАНИЯ. НЕОБХОДИМА КОНСУЛЬТАЦИЯ СПЕЦИАЛИСТА

Оксана Солоненко
учитель-логопед
ОАНО «Школа 360»

? Нужны ли школьнику занятия с логопедом, если нет видимых нарушений речи?

– Бытует ошибочное мнение, что учитель-логопед «ставит только звук «р». На самом деле, работая в школе, он выявляет и скрытые дефекты устной и письменной речи, которые влияют на общую успеваемость ребенка. Своевременная консультация логопеда поможет учителю подобрать необходимые методы и средства обучения и повысить уровень образования в целом. △

Дмитрий Романов
директор службы доставки СДЭК

CDEK логистические решения

? Какие грузы нельзя перевозить воздушным транспортом?

– Есть такие категории грузов, в перевозке которых воздушным транспортом просто откажут. Службы безопасности контролируют такие транспортировки. Правда, иногда интернет-магазины закрывают на такие отправления глаза, а сервисы доставки получают массу проблем: при таможенной проверке в аэропорту, в случае обнаружения в посылках запрещенного содержимого, сервис доставки будет оштрафован. Так какие грузы не подлежат авиаперевозке? Например, баллоны и аэрозоли, духи, оружие и патроны к нему, пиротехника. Из-за разницы давлений на земле и высоте в силу изменения объема газов, содержащихся в замкнутых емкостях. Появляются существенные риски взрыва и возгорания. На борту самолета эта ситуация является катастрофой. Поэтому от заказа таких товаров следует воздерживаться. Чтобы уточнить возможность доставки, консультируйтесь в нашей компании. Звоните и уточняйте стоимость. Ул. Дзержинского, 64/1, т. 8 (953) 745-33-36, 52-02-02, ул. Крупской, 25, т. 8-900-610-25-25, т. 522-288, cdek.ru △

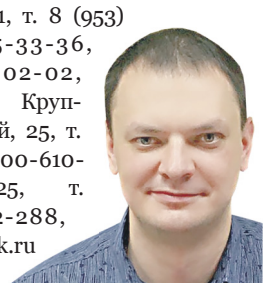

Получайте больше, чем ожидали

Сергей Ковязин

ООО «Ваш Финансовый помощник» – ваше право на высокий уровень сервиса

Спектр услуг финансового супермаркета «Ваш Финансовый помощник» расширяется, предлагая новые продукты на все случаи жизни. Как главный вектор в развитии сервиса здесь используют индивидуальные потребности клиента. И это дает результаты.

Новинки. Сегодня в офисах компании «ВФП», кроме привычных услуг – оплаты ЖКХ без комиссии, денежных переводов, оформления ипотеки, выдачи страховых полисов, инвестиционного страхования жизни* и программ сбережений – теперь можно оформить кредитные карты, сертификаты на получение правовой помощи, а также внести сбережения по новой программе «Достойная пенсия».

Оформить «Халву». Партнером компании «Ваш Финансовый помощник» стал один из ведущих банков России ПАО «Совкомбанк». Теперь в центре «ВФП» можно в любой момент оформить карту «Халва». Эта карта рассрочки пользуется большой популярностью у клиентов, тем более что для ее оформления требуется минимальный пакет документов и всего 5 минут времени.**

Правовая помощь. Для получения юридическо-правовой помощи можно оформить специальный сертификат от компании «Правовая помощь онлайн». Возможность получения такой помощи выручит в самых разных жизненных ситуациях. «Правовая помощь онлайн» – это широкий комплекс услуг и необходимых консультаций от квалифицированных специалистов с наименьшими затратами и в максимально сжатые сроки. К услугам клиентов сертификаты по юридическим, социальным программам и программам для автомобилистов.*** Юридические программы помогут при покупке жилья и разделе имущества, при разводах и спорах с соседями, при покупке некачественного товара и выплате страховки. Социальные программы помогут получить федеральные, региональные льготы, а также налоговые вычеты. Государство сегодня предоставляет сотни таких возможностей, но, по статистике, только 5% рязанцев пользуется всем объемом своих возможных прав, а 90% горожан даже не знают, что они существуют.

ПРОГРАММА	СТАВКА	МИНИМ. СУММА	СРОК	ПОПОЛНЕНИЕ
Достойная пенсия Новинка	15%	50 000 руб.	1 год	от 50 000 руб.
Достойная пенсия Новинка	16%	50 000 руб.	2 года	от 50 000 руб.
Несгораемый%	13,8%	10 000 руб.	1 год	от 10 000 руб.
Несгораемый % Акция	14,5%	50 000 руб.	1 год	от 10 000 руб.
Максимальный %	17%	500 000 руб.	1 год	от 50 000 руб.

Для пенсионеров. Специально для людей пенсионного возраста партнер компании «Ваш Финансовый помощник» – ПО «Потребительское общество Национального развития» предлагает альтернативный вариант для денежных инвестиций – специальную программу сбережений «Достойная пенсия».**** Это новая программа, где для людей «серебряного» возраста действуют повышенные процентные ставки – 15% или 16%. Размер ставки напрямую зависит от срока вложения денежных средств – один или два года.

Если до пенсии вам еще далеко, можно воспользоваться другой программой, например, «Несгораемый %». Для этого можно внести даже минимальную сумму – 10 000 рублей сроком на один год и получить 13,8% годовых. Главное, выбрать нужную программу, и «Ваш Финансовый помощник» поможет вам в этом. △

Фото предоставлено рекламодателем

Контакты:
г. Рязань, Первомайский пр-т, д. 59.
8 (800) 707-74-99
Ваш Финансовый Помощник

* Оплата ЖКХ, денежные переводы: АО КБ «Юнистрим», лицензия №3467. Ипотечное кредитование: АО «Банк ДОМ.РФ», №2312. Страхование: ООО «Абсолют Страхование», лицензия СЛ №2496, АО «Тинькофф Страхование», лицензия СЛ №0191, САО «ВСК», лицензия СИ №0621, ООО «ВСК-Линия жизни», лицензия СЛ №3866.
** Услуги по кредитованию оказывает ПАО «Совкомбанк», ОГРН 1144400000425, ИНН 4401116480, лицензия № 963 через сеть офисов Общества с ограниченной ответственностью «Ваш Финансовый помощник» (ООО «ВФП») на основании агентского договора.
*** Услуги по предоставлению юридическо-правовых программ оказывает ООО «Правовая помощь онлайн», ОГРН 5157746004796, ИНН 7709475663 через сеть офисов Общества с ограниченной ответственностью «Ваш Финансовый помощник» (ООО «ВФП») на основании агентского договора.
**** Сбережения принимает Потребительское Общество «Потребительское Общество Национального Развития» (далее - ПО «ПО-НР») через сеть офисов Общества с ограниченной ответственностью «Ваш Финансовый помощник» (далее - ООО «ВФП»). Максимальная сумма сбережения с учетом пополнений - 1 400 000 руб. по программе «Несгораемый %» (процентная ставка 13,8% годовых и 14,5% по акции «Увеличь свой доход»); 5 000 000 руб. по программе «Максимальный %» (процентная ставка 17% годовых) и «Достойная пенсия» (процентная ставка 15% годовых сроком размещения 1 год и 16% годовых сроком размещения 2 года). Пополнение возможно в течение всего срока действия Договора. Расходные операции по выплате части сбережения предусмотрены один раз в течение срока действия Договора по программам «Несгораемый %» и «Достойная пенсия», но не более 70% от суммы Договора по программе «Несгораемый %» и не более 50% от суммы Договора по программе «Достойная пенсия» на момент оформления расходной операции. Расходные операции по программе «Максимальный %» не предусмотрены. Проценты подлежат выплате в первый день календарного месяца, следующего за отчетным в течение всего срока действия Договора наличными в кассе либо на карту любого банка. По программе «Достойная пенсия» предусмотрена капитализация. При досрочном расторжении Договора Пайщик обязан уведомить ПО «ПО-НР» в следующем порядке: если истребуемая сумма до 50 000 руб. (включительно), то Пайщик уведомляет ПО «ПО-НР» за 7 рабочих дней; если истребуемая сумма свыше 50 000 руб., то Пайщик уведомляет ПО «ПО-НР» за 37 рабочих дней. При досрочном расторжении Договора проценты рассчитываются по ставке 0,1% годовых исходя из фактического срока займа, если денежные средства находились у Заемщика менее 90 дней по программам «Несгораемый %», «Максимальный %» и «Достойная пенсия» (сроком размещения 1 год). Если денежные средства находились у Заемщика более 90 дней, то проценты рассчитываются по ставке, указанной в Договоре по программе «Несгораемый %» и «Достойная пенсия» (сроком размещения на 1 год) и по ставке 7,25% годовых по программе «Максимальный %». При досрочном расторжении Договора проценты рассчитываются по ставке 0,1% годовых исходя из фактического срока займа, если денежные средства находились у Заемщика менее 180 дней и по ставке, указанной в Договоре, если денежные средства находились у Заемщика более 180 дней по программе «Достойная пенсия» (сроком размещения 2 года). Предложение действует только для Пайщиков ПО «ПО-НР». Размер паевого взноса для вступления в члены ПО «ПО-НР» - 100 руб. единовременно, 1000 руб. - ежегодный минимальный паевой взнос в течение всего срока действия Договора. Обслуживание Пайщиков ПО «ПО-НР» (http://po-nr.ru) обеспечивает ООО «ВФП» (https://v-f-p.ru) на основании Договора оказания услуг заключенного между ПО «ПО-НР» и ООО «ВФП». Деятельность ПО «ПО-НР» регулируется Законом РФ от 19.06.1992 №3085-1 «О потребительской кооперации (потребительских обществах, их союзах) в Российской Федерации». Финансовые риски ПО «ПО-НР» застрахованы в ООО СК «Орбита», лицензия СИ № 0326 от 26.02.2018 г., договор № ФР-19/4530200-064/03.04.2019 г. Программа партнера ПО «ПО-НР», ИНН 7704452503, ОГРН 1187746258259. ООО «ВФП», ИНН 7703426797, ОГРН 1177746436746. Условия по программам сбережений действительны до 31.12.2019 г. Условия акций действительны до 31.10.2019 г. Подробнее об услугах и условиях их получения, информации об организаторе акции, правилах ее проведения, по тел.: 8 800 707 74 99, звонок бесплатный. Реклама.

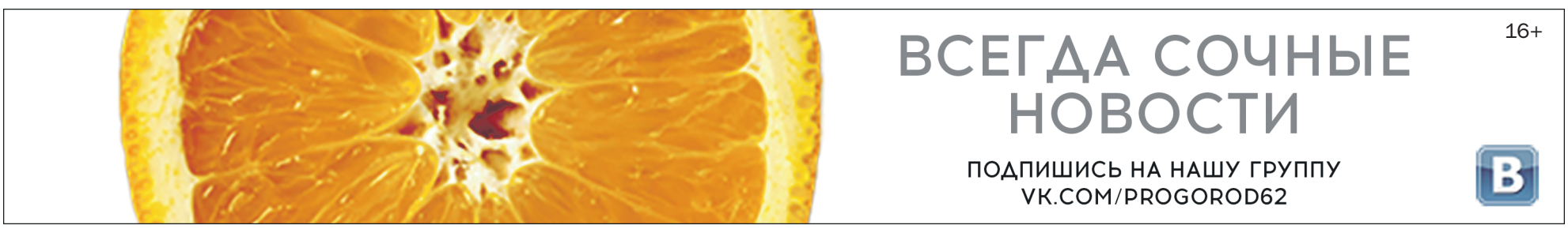

ЗАЧЕМ СТАРЕТЬ СУСТАВАМИ, КОГДА МОЛОД ДУШОЙ?

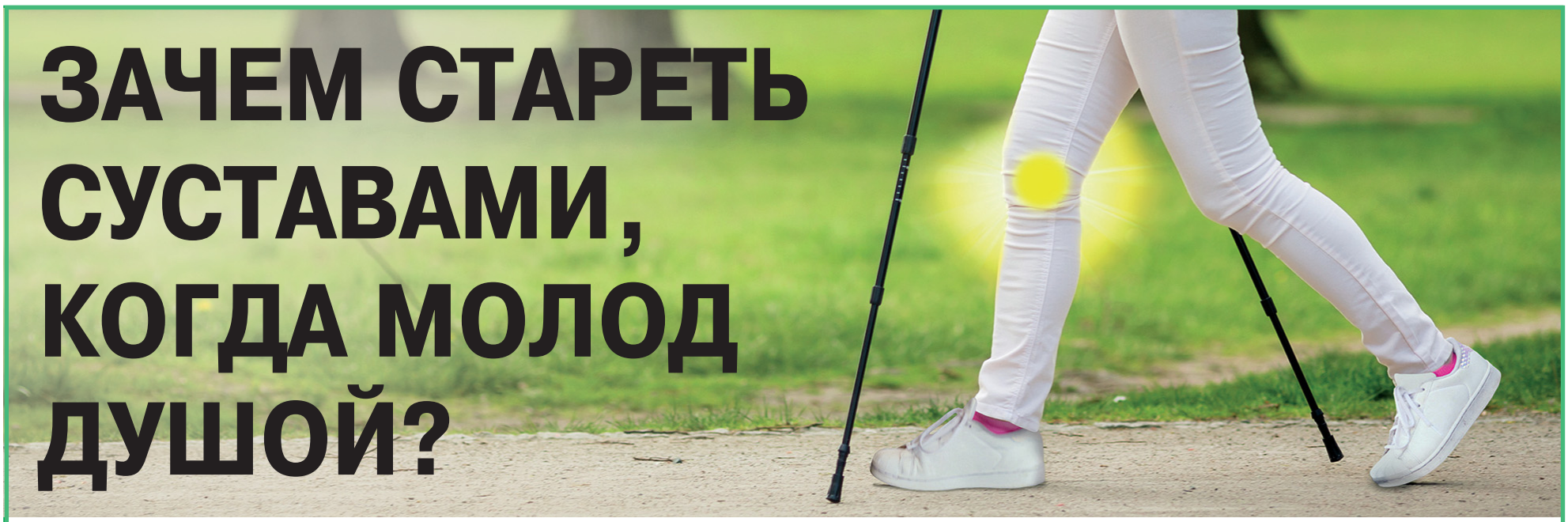

Это только кажется, что летом школа пустеет...

Теплым августовским днем Юлия Петровна листала в учительской новый комплект пособий. Ну-ка, что тут можно взять для подготовки к ЕГЭ? Но сосредоточиться оказалось непросто: отчего-то привычная боль в коленях особенно досаждала.

– Юля, здравствуй! Не помешаю? – в комнату заглянула коллега и давняя подруга – преподаватель физики Лариса Дмитриевна.

– Что ты, Лара! Заходи! Давай кофейку выпьем. У меня и сгущенка есть в тумбочке.

Забурлил прозрачный электрочайник. Подруги разлили кипяток по чашкам, а Юлия достала из запасов пачку сухих галет и сгущенку, намазала ею несколько печений.

Лариса оживилась:

– Студенческое пирожное! Помнишь, мы их в Питере делали?

– Тогда еще Ленинграде…

Женщины замолчали. Терпкий аромат и сладкий сливочный вкус пробудили в них воспоминания...

Невелик город Выборг, а впервые встретились подруги в Ленинграде, в общежитии Герценовского университета, куда обе приехали поступать в один год. Их маленькое землячество не распалось, в «лихие девяностые» девушки держались вместе: одалживали друг у друга платья и туфли, делили на двоих радости, заботы и даже драгоценную банку сгущенки. Какой это тогда был праздник!..

Многое изменилось с тех пор: студентки превратились в уважаемых специалистов, обзавелись классным руководством и – постой-ка весь день перед детьми! – больными суставами. Но прошедшая испытания дружба осталась с ними...

Первой нарушила молчание Лариса.

– Слушай, а я ведь по делу. Любовь Сергеевна организует в сентябре двухдневную экскурсию в Санкт-Петербург, уже готовит списки. Ты свой класс повезешь? Я – да.

Юлия отставила чашку:

– Не знаю, Лара. И надо бы ребятам Эрмитаж показать, но два дня… Это же бегом получается. А я, может, день пробегаю, а два точно не смогу. Колени – хлам! Вот ты как со своим артритом путешествовать собираешься?

– А он меня особенно не беспокоит, – улыбнулась Лариса. – Ты как лечишься, подруга?

– Как все: таблетками и мазями.

Лариса покачала головой:

– Физиотерапией, значит, пренебрегаешь?

– Мне назначали магнитотерапию, но я в нее, признаться, не очень верю.

– Тут не в вере дело, а в науке. Смотри, – Лариса оживилась, как делала это на уроках, когда рассказывала что-нибудь из занимательной физики, – наше тело – это проводник электричества, а магнитное поле создает в проводниках электрические токи.

– Ну и что? – поморщилась Юлия.

– А то! – Лариса схватила карандаш и стала чертить на салфетке схему. – Смотри: магнитное поле может влиять на электрически заряженные частицы крови и лимфы. Ускорить их, понимаешь? Способствовать улучшению капиллярного кровообращения и лимфодренажа: «согнать» отеки с суставов и помочь крови вместе с лекарствами попасть в очаг воспаления в полном объеме. К тому же сигналы боли, передающиеся по нервам к мозгу – электрические сигналы, значит, при помощи магнитного поля с нужными параметрами можно получить обезболивающий эффект.

От такого напора Юлия Петровна даже растерялась:

– Может, оно и так, но я до поликлиники всё равно не дойду…

– Сейчас в поликлиниках используют компактные аппараты физиотерапии, такие можно купить себе хоть домой, хоть на работу. Погоди, я тебе сейчас свой покажу.

Порывисто и быстро, как в юности, Лариса встала и направилась к своему кабинету. «Может, и впрямь работает средство? Вот поглядишь на нее и не скажешь, что суставами мается», – думала Юлия Петровна, ожидая подругу. Та скоро вернулась, держа в руках аккуратный чехол.

– На вот, Юля, АЛМАГ+. Расположишь его на больном суставе, закрепишь липучками, несколько минут – и сеанс закончен! Я им в школе успеваю пользоваться, во время окон в расписании.

Юлия Петровна встала из-за стола и покачнулась: колени занемели. Тут же онемение сменила жгучая боль.

– Ох, нет! У меня сейчас обострение, физиотерапию нельзя!

Лариса улыбнулась и, как когда-то, приобняла Юлю:

– Не бойся, у АЛМАГА+ есть обезболивающий и противовоспалительный режим. Самое время попробовать, получается. Помнишь осенний Екатерининский сад?

И было в ее голосе столько задора, что за образом степенной учительницы вновь проглянула студентка-хохотушка. «Души наши не стареют… Зачем же суставам стареть?» – подумала Юлия Петровна и сказала:

– Едем! Давай сюда свой АЛМАГ+!

Аппарат АЛМАГ+ рекомендован для лечения:

- ***артрита,***
- ***артроза,***
- ***остеохондроза, в т.ч. и шейного,***
- ***грыжи позвоночных дисков,***
- ***остеопороза,***
- ***последствий травм.***

Вы и не думали, что способны зайти так далеко!

АЛМАГ+

АЛМАГ+
-1000₽ С ЦЕНЫ!

Только с 9 по 22 сентября скидка на АЛМАГ+ в аптеках:

- Ригла
- Будь здоров
- Фарма
- Оранжевая
- Социальная
- и других аптеках города

КОМПАНИЯ ЕЛАМЕД

Также заказать аппарат (в т. ч. наложенным платежом) вы можете по адресу: 391351, Рязанская обл., Касимовский р-н, р. п. Елатьма, ул. Янина, 25, АО «Елатомский приборный завод» или на сайте завода: www.elamed.com. Бесплатный телефон завода: 8-800-200-01-13. ОГРН 1026200861620. Реклама 16+

ИМЕЮТСЯ ПРОТИВОПОКАЗАНИЯ. ПРОКОНСУЛЬТИРУЙТЕСЬ СО СПЕЦИАЛИСТОМ

Обед

говядина тушеная 325 г **83⁵⁰**

макароны 3 кг **117⁵⁰**

панкейк 1 кг **134⁹⁰**

йогурт «Альпенленд» 320 г, стакан **25⁹⁰**

смесь овощная замороженная 1 кг **84⁹⁰**

сок «Фрутоняня» 0,33 л в ассортименте **21⁹⁰**

кекс детский 0,5 кг **59⁹⁰**

йогурт «Эрмигурт» 420 г, бутылка **35⁵⁰**

Ужин

крупы в варочных пакетах (греча, рис) **от 42⁵⁰**

голубцы замороженные в ассортименте, 1 кг **97⁵⁰**

трубочки вафельные 0,9 кг **129⁹⁰**

котлеты замороженные 1 кг, в ассортименте **от 71⁹⁰**

пельмени замороженные 1 кг, в ассортименте **от 64⁹⁰**

сметана 20% БЗМЖ, 1 кг **92⁵⁰**

- Ул. Рязанская, 28 (Никуличи),
- Ул. Высоковольтная, 40б (рынок),
- Ул. Новая, 51б, (вход с Радиозаводской, 10)

SOS

средство для мытья посуды Fairy, 1 л **83⁵⁰**

туалетная бумага, 12 рул./уп., 2 слоя **76⁵⁰**

Заехать в выходные в светофор
МАГАЗИН НИЗКИХ ЦЕН

кондиционер «Ленор» 4 л. **199⁹⁰**

Завтрак

кофе «Чибо Голд» 285 г **284⁹⁰**

колбаса «Докторская» Анком, 1 кг **169⁹⁰**

сыр «Сметанковый» 1 кг **276⁹⁰**

чай «Липтон» 100 пакетов **97⁹⁰**

каша моментальная овсяная (яблоко, смородина) **24⁹⁰**

молоко «Кружева» 3,2%, 1 л **36⁹⁰**

блинчики «Элика» в ассортименте (творог, джем, мясо) **от 70⁹⁰**

Филиал ликвидируют в Год театра

В Рязани закроют институт культуры 12+

Валерия Малышева

Историческое здание находится в аварийном состоянии

В День знаний первокурсникам Рязанского филиала Московского государственного института культуры объявили, что вуз закрывается. Новость шокировала и студентов, и преподавателей. Спустя несколько дней руководство официально сообщило о закрытии Рязанского филиала – всех студентов переведут в головной вуз. Причина — аварийное состояние здания.

– Состояние кровли, стропильной системы и чердачных перекрытий требует полной замены. Деревянные перекрытия над спортивным и актовым залом также не были признаны работоспособными, их износ достигает почти 100%. Здание представляет угрозу для жизни студентов и преподавателей. В условиях наступающей зимы существует реальная опасность обрушения кровли под весом снега и льда, что в свою очередь может привести к обрушению межэтажных перекрытий, повреждению электропроводки, короткому замыканию и пожару, – говорится в официальном сообщении МГИК.

Фото из группы «Рязанский филиал МГИК»

Реанимируйте любимую обувь

Кировская обувная фабрика принимает обувь на реставрацию! Каждый сталкивался с тем, что любимая обувь приходит в негодность – появляются трещины, потертости, ломается каблук. Но есть решение проблемы. В Рязань приезжают настоящие мастера по ремонту обуви от Кировской фабрики. Они смогут привести вашу любимую пару обуви в идеальный порядок. Мастера смогут поменять покрытие нижней части обуви на лак, велюр, замшу, натуральную кожу. Заменят изношенную подкладку, установят новые запятники и подноски. Для восстановления обуви используют только натуральные материалы, а ремонт проходит в фабричных условиях. Преобразите свою старую обувь и сэкономьте в несколько раз! Мастера будут работать 14 и 15 сентября с 10:00 до 17:00. △

Фото рекламодателя

Контакты:
МКЦ, Первомайский пр-т, 68

Юрий Баранчук
специалист по установке окон

? Нужна входная металлическая дверь в квартиру. Как определиться с выбором?

– У надежной двери толщина металла дверного полотна должна быть не менее 1,5-2 мм. Обращайте внимание на утепление коробки и рамы. Не забывайте про крепкие замки! Компания «Интерпласт» готова помочь с выбором. Ул. Интернациональная, 18, 99-25-60, 99-36-30. △

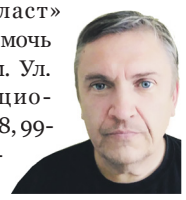

«ЭКОПОТ»
НАТЯЖНЫЕ ПОТОЛКИ
139 руб/м²
ОТДЕЛКА КВАРТИР
8 (961) 130-96-86, 999-686

НАТЯЖНЫЕ ПОТОЛКИ ДВЕРИ ВХОДНЫЕ МЕЖКОМНАТНЫЕ
Рассрочка от фирмы!
БОЛЬШИЕ скидки пенсионерам и новоселам
ОпТима стиль
Окна ПВХ и AL • Балконы
99-56-91
Московское шоссе, 20
www.62dveri.ru

УСТАНОВКА ОКОН ПВХ
МЕТАЛЛООТКОСЫ
8-920-997-77-41 Михаил

ДЕРЕВЯННЫЕ окна, двери
Балконные рамы | Лестницы | Окна ПВХ РАССРОЧКА*
45-70-58, 99-60-53, 8-910-560-72-33
* Предоставляется ИП Хосенко В.Г.

ООО «Стильные окна+»
ОКНА и ДВЕРИ ПВХ и AL
СОБСТВЕННОЕ ПРОИЗВОДСТВО
4800 руб.
3300 руб.
Изготовление от 3 дней
■ скидки ■ рассрочка* ■ договор на дому
НАТЯЖНЫЕ ПОТОЛКИ от 345 р/м²
комната:
25 м² = 8800 руб. • 18 м² = 6900 руб. • 15 м² = 5900 руб.
Безопасный монтаж
www.so62.ru
ул. Бирюзова, д.1 Г, стр. 4
Касимовское шоссе, д. 69
51-22-50, 50-17-50
8 (920) 631-93-19

БАЛКОНЫ, ОКНА ПВХ и AL
РАБОТЫ ЛЮБОЙ СЛОЖНОСТИ
НАТЯЖНЫЕ ПОТОЛКИ от 350 руб.
Рассрочка*
Гибкая система скидок
ЧИСТЫЙ, БЕЗОПАСНЫЙ МОНТАЖ
Татарская, 14, офис 11
www.etalon62.ru
ЭТАЛОН
51-04-41, 99-70-05

Компания «Твой балкон»
БАЛКОНЫ и ОКНА
монтаж крыш
вынос балконов до 50 см
отделка балконов
шкафчики
отделка домов сайдингом
*рассрочка, выезд в область, срок изготовления – 5 дней
Остекление балкона от 12 000 р.
47-04-02, Яблочкова, 6 (НИТИ)

ПОТОЛКОВЫЙ БЕЗ ГАЗА!!!
НАТЯЖНЫЕ ПОТОЛКИ
ГАРАНТИЯ 15 лет!
ЗВОНИТЕ СЕЙЧАС! 466-385
ЗАМЕРЫ И КОНСУЛЬТАЦИЯ ДИЗАЙНЕРА БЕСПЛАТНО!!!
ryazan.potolochnik24.ru
СКИДКИ до 30%!* Успей до 30 сентября!
*Подробности по тел.: 466-385

ОКНА
из ПВХ и алюминия
балконы
фасады
жалюзи
мансардные окна
ГАРАНТИЯ – 7 ЛЕТ
Фурнитура
Roto
ПВХ профиль
KBE
REHAU
Novotex
19 ЛЕТ НА РЫНКЕ
«ОКОННЫЕ ТЕХНОЛОГИИ»
г. Рязань ул.Татарская, 47
228-222, 90-36-86

satels современные оконные системы
НАС РЕКОМЕНДУЮТ ДРУЗЬЯМ!
Окна из немецкого профиля Века
НАТЯЖНЫЕ ПОТОЛКИ
отделка балконов
ремонт окон ПВХ
ОКНА ПВХ
ЛЮБОЙ СЛОЖНОСТИ
ЖАЛЮЗИ
Первомайский пр-т, 34
(остановка «Дом Художника»)
vk.com/satels62
СКИДКИ от 50 %*
99-37-57 • 99-37-67 • 21-81-61 • 99-08-30

ООО «НЕМЕЦКИЕ ОКНА»
www.nem-okna62.ru
9 800 р.*
13 800 р.*
13 800 р.*
1400
2050
1300
2000
2000
срок изготовления – 4 дня
Лоджии и балконы
Натяжные потолки от 350 руб./м²
99-49-19
Московское ш., 20
✓Выезжаем в область
*Цены действительны на момент публикации
•Рассрочка без %** •Договор на дому •Пенсионерам скидки

Комфорт клиентов на первом месте!

Компания «Лидер Окна» – участник рейтинга оконных компаний. Компания прошла проверку юристами на надежность. Это подтверждают и клиенты, которые оставляют только положительные отзывы об оказанных услугах. Специалист компании «Окна Лидер» Игорь Туев рассказал о сложностях своей профессии:

– В компании «Окна Лидер» работаю уже пять лет, в сфере окон начал работать с 2004 года, поэтому опыт у меня большой. Занимаюсь установкой окон, лоджий, балконов, в квартирах, в домах. Работаю каждый день, кроме воскресенья. Основные пожелания заказчиков – сделать всё, что в наших силах, чтобы из окон не дуло. Еще они просят не жалеть пены при установке. Мы с моим напарником добросовестно выполняем свою работу и успеваем все сделать за полтора-два часа. Иногда сложности возникают в старых квартирах, там окна просто намертво вбиты в цемент. Чтобы их вытащить, приходится потратить много времени. Но мы дополнительную плату за это не берем. По окончании работ весь мусор за собой убираем. Пожилым людям помогаем, сами его выносим. Самое приятное в моей работе — видеть, что люди довольны, им всё нравится. △

Фото предоставлено рекламодателем

Контакты:
Тел. 57-59-50

Игорь Туев, специалист с 15-летним стажем»

«ОкнаПласт»: пятилетняя гарантия на всё

Новый участник рейтинга оконных компаний Рязани – «ОкнаПласт» – на рынке с 2013 года. Юристы «Pro Города» проверили деятельность компании и подтвердили ее добросовестность. Компания работает с немецкими производителями Rehau и Veka и дает пятилетнюю гарантию на монтаж и комплектующие окна. Выезд замерщика на дом – бесплатный. Звоните и заказывайте окна! Контакты: 99-38-10, 99-16-10, ул. Черновицкая, 19. △

Подписывайтесь на нашу группу «ВКонтакте»
газета ПРОГОРОД
vk.com/progorod62

Окна ИП Скляренко С.А.: доверие заказчиков подтверждено

Валерия Малышева

Девиз компании: «Людям спокойно, и нам хорошо»

Индивидуальный предприниматель работает на рынке окон ПВХ более 15 лет. За это время завоевано доверие клиентов и множество положительных отзывов. Качество работы подтверждают не только сертификаты, но и сами довольные клиенты. В сентябре ИП Скляренко С.А. стал участником рейтинга оконных компаний Рязани. Юристы «Pro Города» провели проверку и подтвердили добросовестность компании.

Согласно законодательству, гарантия на оконную продукцию может выдаваться на три года. Но в ИП Скляренко С.А. продляют заводские гарантии до 5 лет.

Работа с клиентами ориентирована на сервис и удобство. С заказчиком обсуждаются все его пожелания. Окончательная цена заказа фиксируется после замера.

Опыт замерщиков, монтажников и менеджеров позволяет предусмотреть все возможные неожиданности и обеспечить полное удобство для клиента. Предусмотрена даже уборка квартиры после установки окон — это дополнительная услуга, но делается на высоком уровне, с гарантией чистоты.

«Pro Город» подтверждает, что компания заботится о клиентах и репутации. △

Фото рекламодателя

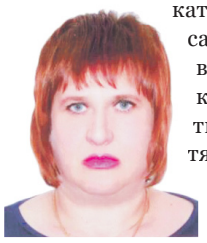

Людмила Курганова, ведущий специалист

Контакты:
Рязань, ул. Пушкина,7,
тел. 95-13-03, 99-42-88

Уютный балкон от специалистов

Сергей Ковязин

Место для отдыха и хранения вещей

Для современной квартиры балкон – это очень важная часть площади. Правда, чтобы использовать его возможности на 100%, необходимо выполнить дополнительные работы – остекление и отделку. И для этих работ важно выбрать компанию, которая не затянет со сроками, ответит за качество и не насчитает лишнего.

Такую задачу блестяще выполнит компания «Уютный дом» – участник рейтинга оконных компаний Рязани. Специалисты сконструируют остекление, обошьют балкон сайдингом, помогут увеличить его площадь, сделают внутреннюю отделку балкона.

Звоните и вызывайте мастера для первичного осмотра и консультации. △

Фото предоставлено рекламодателем

Уют гарантирован

Мы делаем:

- Алюминиевые раздвижные конструкции
- ПВХ окна
- Раздвижные двери
- Утепление балкона
- Обшивка вагонкой или ПВХ-панелями
- Установка освещения
- Установка сушилок для белья
- Установка шкафов для хранения

Контакты:
Касимовское ш., 63,
8-961-130-55-69,
99-17-88

«Окна БиМакс»: закажите и забудьте о проблемах

Юлия Дремучкина

Компания дает пятилетнюю гарантию на изделия из ПВХ

На оконном рынке Рязани настолько богатый выбор компаний, что глаза разбегаются. Поэтому потребитель нередко с опаской подписывает договор – а вдруг мошенник попался? В случае с компанией «Окна БиМакс» волноваться не о чем. Всё, что нужно сделать – просто заключить договор и забыть о проблемах, ведь у компании есть три неоспоримых достоинства, которые оправдывают доверие.

Сроки. Один из главных ориентиров компании, которому неукоснительно следуют ее специалисты – выполнять работу в срок. Как только клиент делает заказ, мастера выезжают на место, делают все необходимые замеры и расчеты. Заключить договор можно без посещения офиса.

Гарантия. Все комплектующие окна изготавливаются на одном из крупнейших заводов России «БиМакс» в Москве, а высококвалифицированные монтажники делают свою работу со знанием дела. Поэтому директор компании Сергей Дюпин уверен в качестве и со спокойной душой дает пятилетнюю гарантию на окна и монтаж.

Опыт. «Окна БиМакс» не раз выполняли крупные заказы: например, именно их специалисты устанавливали окна в одном из корпусов Рязанского училища ВДВ. Позвоните и сделайте заказ! △

Фото рекламодателя

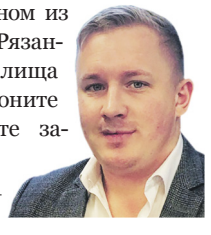

Сергей Дюпин, директор компании «БиМакс»

Контакты:
Рязань, ул. Октябрьская, 29а, стр. 6.
Тел.: 8-953-745-54-45, 52-98-80.

ОКНА БиМакс

Компания «Альянс-РГ»: те, кому можно доверять

Юлия Дремучкина

Участник рейтинга оконных компаний Рязани

Рейтинг оконных компаний Рязани пополнился новым участником – им стала компания «Альянс-РГ». Юристы «Pro Города» тщательно проверили деятельность компании и подтвердили, что формы договоров, которые заключаются с клиентами, полностью соответствуют законодательным нормам. Компания «Альянс-РГ» не фигурировала в судебных делах, связанных с нарушениями прав потребителей.

Договоры с клиентами заключаются от имени ООО «Альянс-РГ». Компания уверена в качестве своей работы и поэтому предоставляет 5-летнюю гарантию и на комплектующие, и на монтаж окон.

Высокая квалификация специалистов «Альянс-РГ» не вызывает сомнений – за 7 лет работы на рынке Рязани они установили более 12 тысяч окон. «Pro Город» подтверждает: в компании «Альянс-РГ» ответственно подходят к своему делу и дорожат доверием своих клиентов. △

Фото предоставлено рекламодателем

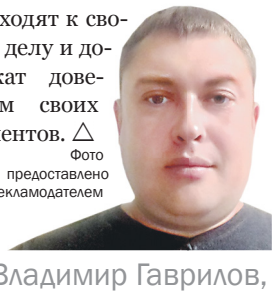

Владимир Гаврилов, директор

Кстати:

– Мы предлагаем заказчикам качество, выполнение работы в срок и гарантию, – Владимир Гаврилов, директор компании «Альянс-РГ».

Контакты:
770-570, ул Есенина, 36Б, оф. 307, www.arg62.ru
Альянс-РГ

Лариса Феоктистова
отзыв заказчика

! Стало тепло благодаря Simplex

– Уже 3 года работаю с компанией Simplex. Застекляла свой балкон, ставила пластиковые окна и двери. Благодаря им в квартире стало очень тепло. Компания добросовестная и ответственная, специалисты делают всё в срок. Рекомендую всем своим знакомым!

Ул. Маяковского, д. 49, телефон: 501-188. potolok-simplex.ru. △

Владимир Семенов
ведущий эксперт по ремонту окон «Сервис-Центр» ремонт окон ПВХ

? Купили квартиру в новом доме, а москитных сеток нет...

– В нашей компании готовы оперативно укомплектовать ваши окна. Есть большой выбор противомоскитных систем, а на рамочные сетки действует акция. Звоните и приезжайте. Телефоны: 51-21-01, 8-920-986-22-32, remont-okon-rzn.ru △

Алексей Марченко
директор компании «Твое окно»

? Слышала, что сроки изготовления окон в сезон во многих компаниях увеличиваются. Где можно заказать окна за более короткое время?

– Во многих компаниях в сезон сроки изготовления окон занимают около месяца. В нашей компании срок изготовления – пять рабочих дней. У нас собственное производство, которое позволяет избежать наценок посредников, поэтому обращайтесь к нам. Проезд Яблочкова, 6, тел. 470-401. △

Отправь жалобу на сайт progorod62.ru
16+
+ Пожаловаться

Настоящее окно: лишь на 2 тысячи дороже «левого»

Андрей Рычков

Насколько «дешево и плохо» отличается от «дорого и хорошо»

Так уж нас приучил дикий российский капитализм, что всегда нужно искать лучшую цену. Вот, например, пластиковые окна. В Рязани – это рынок с огромной конкуренцией, но хватает места и для гастролеров-«однодневок». На каждом углу вам могут вложить в руку листовку с волшебным числом на ценнике. И правда дешево! Ну а дальше сценарий простой: приедут, сделают замер, возьмут предоплату. Если повезет, поставят имитацию окна – профиль «неизвестного производителя», каркас из «фольги», прижимную фурнитуру – только чтобы окно не распахивалось от ветра.

И где тут экономия? Например, в известной рязанской компании Satels – где высокий уровень сервиса, а окна делаются на высокотехнологичном оборудовании – цена будет выше... Но всего на пару тысяч. А ведь это совсем небольшая доплата за спокойствие и многолетнюю эксплуатацию без поломок. △

Фото рекламодателя

Мнение эксперта:

– К сожалению, привычка делать выбор по цене играет с потребителем злую шутку. В реальности окно с многокамерным профилем, прочным каркасом и европейской фурнитурой будет лишь немного дороже, чем у «уличных» продавцов. Кроме того, наши консультанты всегда могут подсказать, на чем можно сэкономить, не теряя в качестве, – директор компании Satels Елена Бутенко.

Контакты: satels
тел 25-85-58, 44-07-07

«СуперОкна»: проверено юристами, нарушений нет!

Юлия Дремучкина

Новый участник рейтинга оконных компаний Рязани

В рейтинге оконных компаний Рязани пополнение: в него попала компания «СуперОкна». Деятельность фирмы проверена юристами «Pro Города». Никаких судебных тяжб, связанных с нарушениями прав потребителей, в анамнезе компании не обнаружено.

Договоры с заказчиками заключаются от имени ООО «СуперОкна 62». «СуперОкна» – официальный представитель немецкого завода Rehau и работает только с изделиями этого производителя. В компании – три бригады монтажников, и у каждой из них опыт работы составляет не менее 10 лет.

Компания уверена в качестве своей работы, поэтому с легкостью предоставляет пятилетнюю гарантию на изделия и на монтаж окна.

«Pro Город» заключает: компания «СуперОкна» попала в рейтинг оконных компаний Рязани заслуженно. △

Фото рекламодателя

Кстати:

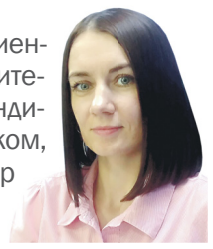

– Наши главные ценности – ориентироваться в работе на потребителя, проработать все нюансы индивидуально с каждым заказчиком, – Анжела Модестова, директор компании «СуперОкна».

Контакты:
Рязань, ул. Есенина, 71,
(4912) 51-32-52,
8-920-996-32-52,
www.superokna62.ru
superokna62@mail.ru,
г. Сасово, мкр Северный, д. 30, оф. 10,
тел.: 8-930-880-58-80

«Окнаград»: надежная оконная компания. Проверка пройдена!

Есения Макарова

Компания работает на рынке более десяти лет

«Окнаград» – участник рейтинга оконных компаний. Компания более 10 лет производит окна из профильных систем Salamander, Rehau, Veka и многих других. Юристы проверили компанию на добросовестность и подтвердили, что она никогда не фигурировала в судебных делах, связанных с нарушением прав потребителей.

«Окнаград» гарантирует качественную продукцию и сервис. При производстве используются только сертифицированные и проверенные материалы, имеется собственное производство. Все работы выполняются строго по ГОСТу. Договор с клиентами заключается гарантийный.

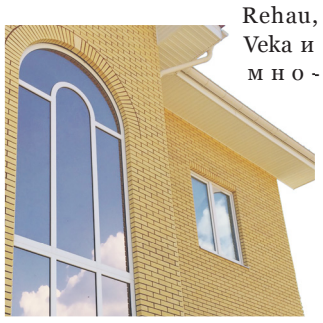

Надежность компании подтверждена

«Окнаград» – официальные дилеры немецких профильных систем Salamander. Неповторимый глянец и белизна – это отличительные черты данного профиля.

У специалистов компании большой опыт работы. Они в кратчайшие сроки установят окна в квартире и уберут за собой весь мусор. △

Фото рекламодателя

Контакты:
Рязань, ул. Кальная, 37,
тел. (4912) 99-20-66.
ОКНАГРАД

ИНВЕСТ
особые условия для пенсионеров
13,5% годовых
БРОСЬ КУБЫШКУ
ЗАВЕДИ СБЕРКНИЖКУ

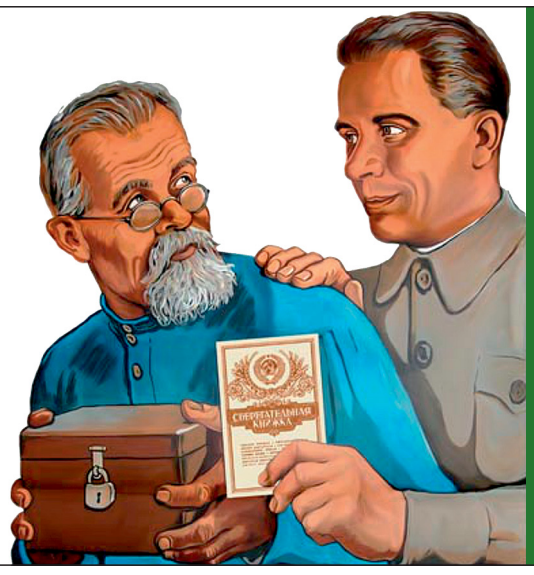

505-445
ул. Грибоедова, д. 20

* Сберегательная программа «Инвест 24". Срок 24 месяца. Выплата процентов – ежеквартально. При досрочном расторжении проценты пересчитываются по ставке 0,1% годовых. Пополнение – первые 6 месяцев. Минимальная сумма сбережений от 50 тыс. руб. Доход облагается налогом на доходы физических лиц в соответствии с законодательством РФ. Только для пайщиков ПК «Инвест Рязань». Условия действительны на момент выхода рекламы. Более подробные условия уточняйте по телефону или в офисе. ПК «Инвест Рязань», ИНН 6234185012

Как быстро подать объявление в «Pro Город»?

Адрес офиса: ул. Кудрявцева, 66, корп. 1, 777-603 | 777-604

РАБОТА

Работа в Советском районе. Утро/вечер 89009658350
Сотрудник с образованием военнослужащего 89969118810
Бумажная работа 4 часа 520579
Административная работа 89009651708
Ассистент в офис 89605680791
В офис 2-3 человека 89611306461
Дежурный по офису 89611306645
Диспетчер офис. 4ч/800 р. 99-45-10
Интеллигентный сотрудник.Офис 522470
Подработка утро/вечер 89521228265
Помощник в АХО офис 89521228265
Помощник руководителя 89105039573
Помощник с опытом работы архивариуса 89155966504
Работа, подработка 89156071489
Работа в офис. Рязань 89511075079
Работа в офисе, центр 89009087945
Работа на пропускной системе 996645

Сотрудник (на ресепшен) с ф-ми администратора. Без опыта 89997643255

Сотрудник в офис 89209622615
Сотрудник в офис 15 т.р. 5/2 89307830128
Твоя новая работа 89605680791
Требуется радист 89155916800
Требуются: электросварщики з/пл от 30 тр гр5/2, подсобные рабочие з/пл от 23тр гр 5/2 Шлаковый 251646

РЕМОНТ И ОТДЕЛКА

Ремонт квартир 89537317597
Ремонт под ключ! 89209512601
Все виды отделки, помощь в закупке материала 89156190491, 994038
Вскрытие, врезка, замена замков. Замки. Торгово-сервисный центр Замок-профи. ул. Гагарина, 33, 997776-сервис, магазин 89009020922
Квартиры под ключ 771156, 89106418436
Квартиры под ключ 89521272099
Мастер на час: сантехника, электрика, мебель, все виды отделки 994245
Мастер. Обои, шпатлевка 89537474094
Мастер на час 771156, 89106418436

ВСЕ ПО ОКНАМ!
Остекление, ремонт, обслуживание
309–209, 309–409

Мелкий ремонт. Муж на час 995011
Обивка дверей 219530, 89537397762
Окна ПВХ, откосы, балконы 520757
Отделочные работы 89206340945
Поклейка обоев, шпаклевка. Качественно. Недорого. Татьяна 89209747608
Поклейка обоев, шпатлевка и др. Опытные мастера. Елена 89209778850

МАСТЕР НА ЧАС
Отделка и ремонт. Сантехник, электрик, мебельщик. Ванная «под ключ»
52–94–89

Поклейка обоев 987093, 89105076170
Ремонт, обои, шпатлевка 995212
Ремонт квартир 89537362433
Ремонт квартир 89209605046
Ремонт под ключ 89206357590
Эмалировка ванн 89156182130

САНТЕХНИКА

Счетчики. Замена труб. Отопление. Установка сантех. приборов 997235
АОГВ, КНС, отопление, водопровод, счетчики, сантехприборы 89105074284
Водоснабжение. Отопление 526521
Прочистка канализации 89511037711
Сантехник, качественно 89605660351
Сантехника, плитка 89537362433
Сантехника электрика и отделка 994245, 89511010493

ЭЛЕКТРИКА

Электрика качественно 89006088288
Все виды. Опыт. мастер 89156283234
Вся электрика. Проводка, розет., счетч., уст. люстр, стир. маш, пров. тел. и TV 89106414292, 930853
Электрик, профессионал 89038388317
Электрик. Круглосуточно 99-20-85

СТРОИТЕЛЯМ, САДОВОДАМ

Все виды скважин на воду 512629
Кровля, сайдинг, заборы 995428
Кровля, сайдинг, пристройки 770929, 89206351937
Кровля. Заборы, монтаж 89009075474

Крыши, заборы, лестницы, прочие строительные работы 89657112249

Металлические
двери,заборы,откатные ворота,металлоконструкции. Замена замков.DVERI-PROFI62.RU
995546

Обои, шпаклевка 89308709750
Ремонт. Плитка, штукатурка, обои, ламинат.Качество, гарантия 89209747958
Столярка. Окна, рамы, дачные, террасные, лавки 89206313502, 750806

ТЕХНИКА ДЛЯ ДОМА

Рембыттехника.
Ремонт: холодильников, пылесосов, стиральных, швейных машин, кулеров. Адрес: Старообрядческий пр-д, д. 1.
442934, 448502

Ремонт швейной техники
Гарантия до 3-х лет 252631, 89209752467

Ремонт микроволновок 89155920154
Ремонт стиральных машин 89511042229
Ремонт холодильников и стиральных машин. Недорого! 990623
Стиральных машин, холодильников, телевизоров 89209520326 360326

ХОЛОДИЛЬНИКИ

Ремонт холодильников всех марок с гарантией 89109017328

РАБОТА

ПОМОЩНИК	на входящую и исходящую документацию в офис	994510
В ЧАСТНЫЙ	садик ищем няню и помощника повара	89209692123
РАБОТА	в офисе для активных людей. Можно без опыта	89105066842
СОТРУДНИК	с педобразованием без ограничений по возрасту	510091
СРОЧНО!!!	Требуются обивщики на мебельное производство 5/2 с7-16 з/п от30т	89105046799
СТРАХОВОЙ	агент РЕСО центр бесплатное обучение помощь	89106418680
ТРЕБУЮТСЯ	Склейщики меб.шпона на производство, смен.гр.от 18-30тр	89105046799

СТРОИТЕЛЬСТВО

ЗАБОРЫ	навесы, кровля, подвалы, фундаменты. СКИДКИ!!!	997-567

КУПЛЮ

ДОРОГО	Радиодетали, цифр.технику, эл. инструмент, велосипед, гири и др	89109013931
МЕТАЛЛОЛОМ	демонтаж, вывоз, вынос, оплата на месте. От 50 кг	89209586144

УСЛУГИ ЮРИДИЧЕСКИЕ

АДВОКАТ	семейные, жилищные, земельные, наследственные	89106294746

БУРЕНИЕ СКВАЖИН
- Абиссинская скважина – 25000 руб. под ключ. пластик (в доме круглый год) гарантия от заливания 10 лет
- Скважина песчаная 125 мм НПВХ – 1800 руб./метр.

8-961-131-00-31
работаем с 2004 г.

Профессиональная эмалировка ванн
стойкость покрытия 10-15 лет
у нас – качественно
гарантия
скидка пенсионерам
www.ryazan.uslugaportal.ru
99-24-51

Памятники, ограды, венки
РЕКВИЕМ ритуальный комплекс
ПОХОРОНЫ
от 18 000 руб.
ул. Чкалова, 19 98-41-51
ул. Высоковольтная, 40
99-50-86
круглосуточно

БЫСТРО И НЕДОРОГО!
Компания «ПАМЯТЬ»
ИЗГОТОВЛЕНИЕ ПАМЯТНИКОВ
ОБЛАГОРАЖИВАНИЕ ЗАХОРОНЕНИЙ
В РЯЗАНИ И РЯЗАНСКОЙ ОБЛАСТИ
- облицовка гранитной и мраморной плиткой
- тротуарная плитка
- засыпка гранитным щебнем
- поправка памятников

При оформлении заказа в сентябре СКИДКА от 5% до 10%
возможна рассрочка*
ГОТОВЫЙ ГРАНИТНЫЙ ПАМЯТНИК от 10000 руб
ул. Советской Армии, 14/9
32-02-64 99-08-67
*Предоставляет ИП Дурнева И.А.

ДЕЗСЛУЖБА «БИОКОМФОРТ»
УНИЧТОЖИМ:
- клещей
- ос
- шершней
- тараканов
- клопов
- блох
- муравьев
- крыс
- мышей
- кротов

УСТРАНЕНИЕ ПЛЕСЕНИ И ЗАПАХОВ
ФУМИГАЦИЯ
8-953-740-90-21
8-910-639-31-62

Столовая «Молодежная»
ПОМИНАЛЬНЫЙ СТОЛ НЕДОРОГО
24-38-01 • 8-920-954-09-61

БЫТОВКИ,
дачные домики, беседки, хозблоки, туалеты, душевые
8 (953) 745-36-02
ЭКОНОМ от 26 000 руб.

СТЕКЛО-ЗЕРКАЛО-ОРГСТЕКЛО
ПОЛИКАРБОНАТ
всё режем под любой размер
8-953-745-98-88

ШКАФЫ НА ЛОДЖИЮ И В ТУАЛЕТ
ЗАМЕНА ДВЕРОК в подоконных и стенных нишах
РЕМОНТ МЕБЕЛИ
ПЕНСИОНЕРАМ СКИДКИ
99-27-88

Ателье обуви «ФАНТАЗИЯ»
- Пошив обуви
- Ремонт обуви
- Растяжка обуви
- Ушивка сапог
- Пошив сумок
- Реставрация обуви

Первомайский пр-кт. 47/1 (ост. «Пл. Победы»)
тел (4912) 96-06-78

Сантехник Электрик
быстро • качественно • недорого
без выходных
51-09-29

Кварц механич
РЕМОНТ ЧАСОВ ЛЮБОЙ СЛОЖНОСТИ
ТЦ «Алина», ул. Новоселов, 30а, 1 эт.
ТЦ «Еж», пл. 50-летия Октября, 2, 2 эт.
8 (900) 968-55-60

ПОТОМСТВЕННАЯ ЦЕЛИТЕЛЬНИЦА – ЭКСТРАСЕНС «ЦЕНТР НАДЕЖДЫ»

Она владеет секретами белой магии, помогает народной медициной, молитвами, травами, семенами. Ведет прием более 30 лет

Надежда – участник международных конгрессов и форумов. Она удостоена высшей награды «Звезда Магистра». Признана одним из лучших целителей России. Надежде присужден Золотой Знак Элиты.

БОЖИЙ ДАР **ЗНАЕТ. УМЕЕТ. ПОМОЖЕТ.**

«У моей дочери были большые проблемы в жизни и в семье. Хочу выразить большую благодарность Надежде за помощь. Спасибо.»

Она с детства знала молитвы, была рядом с бабушкой, которая помогала людям. Надежде с ранней юности часто являются сновидения И.Х. и сны. Ее двери всегда открыты для людей.

Доброе лицо, таинственный взгляд... вас встретят, помогут, посоветуют. В Надежде кроется великая тайна, поразительный магнетический Дар с удивительной мощной энергетикой, которая чувствуется на расстоянии, меняет судьбы, кардинально изменяет жизнь. Надежда проводит сеансы улучшения и сохранения состояния. Мощное биополе Надежды поможет восстановить ваши силы, после чего от вас уйдут хвори и недуги, разного рода зависимости. Помогает травами, настойками, мазями, натуральными продуктами пчеловодства, знает множество секретов. Дает советы при разных болезнях. Способствует поддержанию и восстановлению сил жизнедеятельности организма.

Выход из черной полосы жизни.

Тайнами высших сил обладает Надежда

Убирает самые опасные порчи, сглаз, разные недуги, плохое самочувствие, необъяснимый страх, худобу, душевные травмы (смертные, родовые проклятия – отливание воском, обкатывание), убирает «венец безбрачия», одиночество, семейные проблемы (разлад, измена, отворот от соперницы, врагов, вернуть в семью любимого), вносит стабильность в семью. Сильная любовная ворожба, установление обряда на богатство, карьеру, работу, открытие денежного канала. Гадает на картах, работает с фотографией. Надежда видит человека, устанавливает защиту.

Гарантия 100%.

ЖИВАЯ ВОДА НАДЕЖДЫ

Телефоны Надежды: 8 (920) 632-00-60, 8 (910) 633-14-04.
Прием по записи. Звонить с 8.00 до 22.00. Вторник, среда – прием бесплатный.
Сертификат специалиста по традиционным системам оздоровления рег. № 5283, выдан ВНУЦТНМ, г. Москва, рег. № АМ-0273

Ремонт холодильников
на дому. Гарантия, качество
89537427782

РЕМОНТ ХОЛОДИЛЬНИКОВ, СТИРАЛЬНЫХ МАШИН на дому
8-915-620-39-18

Ремонт
холодильников с гарантией
89106357014, 501785

Уплотнительная резина на любой холодильник 514911

СТИРАЛЬНЫЕ МАШИНЫ

Ремонт стиральных машин на дому. Гарантия, качество.....89537427782

Ремонт и установка стир. машин на дому. Гарантия.....89106418142
Ремонт стиральных машин.....89106133835

РЕМОНТ СТИРАЛЬНЫХ МАШИН
всех марок. На дому
8-910-575-84-48

ТЕЛЕАППАРАТУРА

Ремонт телевизоров любых в городе и районе. Стаж 30 лет.....
.....991133, 277125, 89038391133

Ремонт ТелеАудиоВидео.....89209559950
Ремонт телевизоров.....222020
Срочный ремонт теле-видео-аудио, плазменных и ЖК телевизоров, мониторов и компьютеров, штатных автомагнитол, бытовой техники. Гоголя 39 767713
Телемастер 89537300472, 411657

РЕМОНТ ТЕЛЕВИЗОРОВ
новых и старых. Без выходных
99-43-09

Телемастер, компьютерщик.....992622

КОМПЬЮТЕРЫ, СВЯЗЬ

Компьютерный мастер.....89537472774
Компьютерная помощь 89156069942
Ремонт компьютеров.Недорого.....992524

КУПЛЮ

Шв.машины Подольск,Чайка.....
.....89013647140

УСЛУГИ

Грузоперевозки грузчики 89106142440
Демонтаж. Покос травы. Спил деревьев. Расчистка участков. Установка заборов .....
.....89537328789
Откачка канализации.....89109001616

РАЗВАЛ – СХОЖДЕНИЕ 3D
Ремонт двигателей, КПП, рулевых реек
51-33-03

Покос травы 99-54-28

ОБРАЗОВАНИЕ

Репетиторы. Очень результативно!
Галина Николаевна
89209548890

МЕДИЦИНА

ВЫВОД ИЗ ЗАПОЯ. НЕДОРОГО
Кодирование
98-42-45, 8-920-982-75-15
Лицензия № ЛО-62-01-000171 от 20.11.2008 г.

Врач-нарколог 765847, 89209660753
Лицензия № ЛО-62-01-000527 от 20.01.2011 г.
Врач-нарколог 99-48-14
Лицензия № ЛО-62-01-000023 от 20.03.2008 г.

ПОМОЩЬ ПРИ АЛКОГОЛИЗМЕ
с выездом на дом. Недорого!
8-910-907-85-82
Лицензия № ЛО-62-01-000662 от 30.08.211 г.

Врачи-наркологи 996113
лицензия № ЛО-62-01-000880 от 01.11.2012 г.
ПО ПРЕДСТАВЛЕННЫМ В РУБРИКЕ УСЛУГАМ ИМЕЮТСЯ ПРОТИВОПОКАЗАНИЯ. НЕОБХОДИМА КОНСУЛЬТАЦИЯ СПЕЦИАЛИСТА

АВТОПЕРЕВОЗКИ

Грузчики, грузоперевозки 89105779197
Грузчики,грузоперевозки .....
.....89209803141
Грузоперевозки Оперативно! Низкие цены! Круглосуточно!.....89105084240
Грузоперевозки, вывоз мусора.....510242
Грузоперевозки, грузчики. Вывоз мусора .....

ГРУЗОПЕРЕВОЗКИ
Грузчики. Быстро, качественно, недорого
99-42-13

.....89056901799
Вывоз мусора от 1000 руб 99-40-20
Газель, грузчики 89209999348

Грузоперевозки, Молодые Ловкие Ответственные Опытные грузчики. Пенсионерам скидка 10%!
89109007979

Грузоперевозки. Газель.....995428
Грузчики, грузоперевозки 99-40-20
Грузчики 300 руб./час 89537430419
Грузчики быстро,надежно.....89537486003

НЕДВИЖИМОСТЬ

Дача, 7,5 соток, 15км от Рязани, домик 4х5, кирпичный 89105094741
Сниму квартиру люб р-он.....89106415495

СНИМУ

Однокомнатную квартиру.....89537346101

МЕБЕЛЬ

Аккуратная сборка мебели 89605784545

Обивка, перетяжка, ремонт, реставрация мебели 51-19-78

Перетяжка мебели
89209880329

Ремонт, сборка мебели.....89308746456
Сборка, ремонт, доставка.....89300692487
Шкафы-купе на заказ. Сборка 994682

ЭЗОТЕРИКА

Гадаю на ТАРО. Заговор на семейное и материальное благополучие.Снимаю порчу, сглаз,венец безбрачия .....
.....89605698446 Мария

Ясновидящая Наталья. Снимает наведенное колдовство, ворожбу, порчу, венец безбрачия, сильнейшие привороты и мн. др. .....
.....89009077493

РАЗНОЕ

КУПЛЮ

Букинист купит книгу, журналы до 1927г. за 50000 руб.....89535025906

Вывоз металлолома. Дорого!.....
.....89105626772

Значки, иконы, монеты и др 520802
Значки, иконы, статуэтки.....325992

Покупаем металлолом дорого
9.00-17.00 кроме выходных.
Территория завода Центролит, д. 6, стр.3. Самовывоз от 2-х тонн
924073

Радиодетали СССР, платы 89206373281
СССР: часы, шахматы и др 89209753381

ВЫВОД ИЗ ЗАПОЯ
• квалифицированно • срочно • анонимно
99-04-08 8(910) 508-22-56

В загородный дом (3км от Рязани)
ТРЕБУЕТСЯ ПОМОЩНИК ПО ХОЗЯЙСТВУ
Оплата 1000 руб./сут.
8-910-641-95-56

ПОЛИКАРБОНАТ
все цвета и толщины
ТЕПЛИЦЫ
8-920-636-51-10

СЛУХОВЫЕ АППАРАТЫ
51-04-17,
8-929-067-78-79
ул. Бронная, 14
ИМЕЮТСЯ ПРОТИВОПОКАЗАНИЯ, ПРОКОНСУЛЬТИРУЙТЕСЬ СО СПЕЦИАЛИСТОМ

РАСЧИСТКА УЧАСТКОВ
СПИЛИВАНИЕ ДЕРЕВЬЕВ
8-952-122-82-82 Андрей

ДАЧНЫЕ ДОМИКИ
8-920-970-22-03

РЯЗАНСКОМУ ЗАВОДУ ЖБИ-6 требуются:

ФОРМОВЩИК ЖБИ* (бетонщик)	25 000-41 400 р.
Водитель кат. С, Е	25 000 - 37 000 р.
Арматурщик*	20 000 - 28 500 р.
Грузчик*	18 000 - 23 000 р.
Стропальщик*	22 000 р.
Слесарь ремонтник	25 000 р.
Инженер по снабжению	20 000 р.
Начальник формовочного цеха	30 000 р.
Диспетчер	21 000 р.

*Опыт не требуется. Обучение на производстве. Все социальные льготы и гарантии. Возможность трудоустройства иностранных граждан.

76-66-75 8-915-622-74-13

Екатерина Волкова
врач-невролог, кинезитерапевт Центра доктора Бубновского

? Постоянно мучает головная боль. Как от нее избавиться?

– Из-за частого стресса и сидячей работы возникает напряжение и спазм в мышцах головы и шеи. Это ведет к головным болям и снижению кровоснабжения головного мозга. С помощью упражнений по методу С.М. Бубновского мы уберем спазм, улучшим кровоснабжение мышц. Уйдет боль, а внимание и память улучшатся. 511-730, Касимовское шоссе, 8 к. 1. △

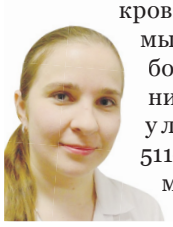

ИМЕЮТСЯ ПРОТИВОПОКАЗАНИЯ, НЕОБХОДИМА КОНСУЛЬТАЦИЯ СПЕЦИАЛИСТА

Владимир Свердлов
инженер компании «ТеплоРесурс»

? Как бороться с холодом, если промерзают стены?

– Чтобы избавиться от промерзания стен, необходимо их утеплить. Сегодня стали доступны различные материалы и технологии фасадного утепления. Утеплив стены, вы сможете избавиться от холода и плесени на стенах и снизить расходы на отопление в несколько раз. В нашей компании «ТеплоРесурс» вы сможете получить бесплатную консультацию по утеплению квартир и домов с выездом к клиенту. 8-920-978-55-66. △

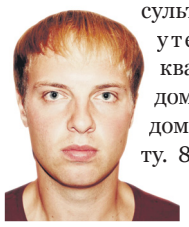

Максим Ануров
ветеринарный врач

? Кошка отказывается от твердой пищи, раньше ела с удовольствием. В чем дело?

– Отказ от любимого корма может быть связан с изменениями вкусовых приоритетов. Но чаще такое поведение сигнализирует о возможных проблемах со здоровьем. В первую очередь подозрение падает на проблемы ротовой полости. Нельзя исключать и заболевания органов желудочно-кишечного тракта. В такой ситуации необходимо обратиться к ветеринарному врачу. Ветеркабинет «Лео», тел. 99-69-03, ул. Новоселов, 21В. △

Софья Гущина
директор досугового центра, репетитор

? Ребенок тщательно учит дома уроки, а в школе теряется и не отвечает. Почему?

– Проблема – в неумении ребенка контролировать свои чувства. В досуговом центре «Импульс» есть курс «Эмоциональный интеллект», который научит его эффективно применять знания. Узнайте больше в группе vk.com/impulse_62 и по телефону 8-910-624-75-34. △

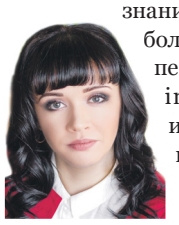

УТЕПЛЕНИЕ КВАРТИР
Спиливание деревьев
8-930-874-72-61

Газете «Pro Город»
требуются курьеры, ПРОЖИВАЮЩИЕ
- в Кальном,
- на Московском шоссе,
- Первомайском проспекте,
- на ул. Комбайновой,
- на ул. Высоковольтной,
- на ул. Новой,
- на ул. Фирсова,
- на ул. Чкалова

газета PROГОРОД
Зарплата от 900 руб./день
подробности по телефону:
8 (953) 739-99-85

Учредитель ООО «Про Город 62»
Директор Изидорова О. А.
Главный редактор Измайлов М. И.
Адрес издателя, редакции: 390000, г. Рязань, ул. Кудрявцева, д. 66, корп. 1, пом. 7, тел.: (4912) 777-603, 777-604, 777-605.
E-mail: red@progorod62.ru

Рекламно-информационное издание, специализирующееся на сообщениях и материалах рекламного характера. Реклама более 40%. Распространяется бесплатно.
газета PROГОРОД ®

Свидетельство о регистрации ПИ № ТУ62-00247 от 27 августа 2015 г. «PRO ГОРОД Рязань» (ПРО ГОРОД Рязань) выдано Управлением Федеральной службы по надзору в сфере связи, информационных технологий и массовых коммуникаций по Рязанской области. 16+

Мнение редакции может не совпадать с мнением авторов публикуемых материалов. За содержание рекламы ответственность несут рекламодатели. Все рекламируемые товары и услуги, подлежащие обязательной сертификации, сертифицированы. Цена и размер скидок действительны на день выхода газеты. Материалы, помеченные знаком △, публикуются на коммерческой основе. Сроки рекламных акций – неделя с момента выхода газеты, если иное не указано в рекламном материале. Внимание! Все герои материалов, передавая редакции свои фото и персональные данные, автоматически дают разрешение на их публикацию.

Газета отпечатана в типографии АО «Прайм Принт Воронеж». Юридический адрес: 394026, г. Воронеж, проспект Труда, 48 л. Почтовый адрес: 394026, г. Воронеж, проспект Труда, 48 л. Заказ №6869 . Подписано в печать: 4 сентября 2019 г., по графику — 18.00. Фактически — 18.00. Выпуск №36 (208). Дата выхода в свет: 6 сентября 2019 г. (16+)
Тираж 110 000 экз.

4 мифа о потребительских кооперативах: что из этого правда

Ксения Гареева

Эта информация поможет вам решить, куда нести сбережения

Многие рязанцы задумываются о своем пассивном доходе и кладут сбережения в банки под очень небольшие проценты. В то же время в кредитных потребительских кооперативах предоставляют более выгодные условия. Но этим компаниям большинство горожан не доверяет. И зря! Мы подобрали самые распространенные мифы о кооперативах и рассказали, насколько они правдивы.

Миф №1. *Кооперативы существуют фиктивно*

Деятельность кредитных потребительских кооперативов подробно регламентирует Федеральный закон «О кредитной кооперации». В нем прописаны нормативы, которые обезопасят вас от неожиданного банкротства.

Этот же закон обязывает кооператив формировать резервный фонд. Это помогает компаниям обеспечить непредвиденные расходы. За соблюдением нормативов, отчислений в резервный фонд и за устойчивым положением кооператива следит государственный надзорный орган – Федеральная служба по финансовым рынкам.

Миф №2. *Кооператив – это финансовая пирамида*

В 90-е годы под кредитным потребительским кооперативом скрывалось множество мошенников. Но сейчас рынок стабилизировался. Поэтому в нашей стране есть долго работающие кооперативы. А за их деятельностью следит госконтроль.

Чтобы избежать неприятностей, соблюдайте при выборе кооператива несколько правил.

1. Следите, чтобы кооператив не только принимал средства от населения, но и выдавал займы: как минимум 50 процентов от получаемых сумм.

2. Узнайте, сколько времени работает кооператив. Для этого попросите сотрудников компании показать документы. Если по каким-то причинам вам в этом откажут, уходите!

3. Если вам предлагают получить льготные условия после привлечения дополнительных членов, то с большой долей вероятности такая организация является пирамидой.

Миф №3. *Деньги пропадут, если наступит экономический кризис*

В сложных экономических условиях в стране кредитные кооперативы показали свою способность к выживанию. Они не перестают выдавать потребительские займы даже в период кризиса. Кооперативы также продолжают принимать личные сбережения. Тем самым предоставляют возможность своим членам сберечь денежные средства от инфляции.

Ищете надежный кооператив в нашем городе? Приходите в КПК «Народные сбережения». Здесь принимают ваши сбережения под 13,5 процентов, что согласовано Центральным банком Российской Федерации.*

Для вступления в кооператив вам достаточно иметь на руках паспорт совершеннолетнего гражданина РФ, написать заявление и внести вступительный взнос — 300 рублей. Остались сомнения? Приходите в «Народные сбережения» и узнайте об интересных предложениях, которые вам подойдут. △

Фото рекламодателя

*Кредитный потребительский кооператив «Народные сбережения» ИНН 7103052719 ОГРН 1177154027874 является членом СРО «ЦКО» за реестровым номером №211 от 27.05.2019г. Страхование осуществляет НКО «Межрегиональное Общество Взаимного Страхования» ИНН 7839045118 ОГРН 1157847350979 Лицензия Банка России ВС №4349 от 28 февраля 2019 г. С условиями членства можно ознакомиться по адресу: г. Владимир, ул. Большая Московская 90А, тел. 8(4922)49-47-01 Процентная ставка подлежит снижению в случае снижения ключевой ставки ЦБ РФ. Данное условие действует в течение 2-х месяцев после выхода последнего рекламного материала. Срок действия договора страхования до 05.08.2019 г.

Контакты:

ул. Дзержинского, 59; тел. 43-41-04

НАРОДНЫЕ СБЕРЕЖЕНИЯ
кредитный потребительский кооператив

Фабрика дверей
ORION
ПРОДЛЕВАЕМ АКЦИЮ ПО ВАШИМ ПРОСЬБАМ до 15 сентября*
При покупке 3-х дверей
4-я в подарок
1+1+1=4
– Вызов мастера-замерщика
– Поднятие на этажи
– Демонтаж и доставка
БЕСПЛАТНО!
Гарантия до 5 лет
Рассрочка до 12 месяцев без %*
Предъявителю пенсионного удостоверения – дополнительная скидка
УСТАНОВКА ДВЕРИ БЕСПЛАТНО
8-961-132-35-95, 25-45-05
Выставочный зал находится по адресу: Первомайский пр-т, 35

от 9800 р. 4500 р.
МЕТАЛЛИЧЕСКИЕ ДВЕРИ

от 1100 р. 600 р.
МЕЖКОМНАТНЫЕ ДВЕРИ
* Акции действительны до 15.09.2019
**Рассрочка предоставлена ИП Подгорная Д. Е., на весь товар представленный в магазине

Пройдите тест на школьные знания и проверьте, кто вы - ОТЛИЧНИК или ТРОЕЧНИК
progorod62.ru

Первый ежегодный рыболовный фестиваль
ПЕРЛОВКА
ПЕРЛОВКА
Организатор фестиваля сеть магазинов
ОКСКАЯ ЖЕМЧУЖИНА
загородный курорт
21 сентября 2019
Место проведения:
ЗК «Окская Жемчужина», оз. Жидень
Расписание:
• 9:00 – регистрация участников на соревнования по фидеру
• 10:00 – 13:00 – соревнования по фидеру
• 13:00 – 14:00 – кофе-брейк, регистрация участников на соревнования по спиннингу
• 14:00 – 15:00 – мастер классы, презентация лодки «РУСБОТ»
• 15:00 – 17:00 – соревнования по спиннингу
• 17:00 –19:00 – награждение и концертная программа (выступление кавер-группы "MangoBits")
В программе:
• Тест-драйв эхолотов
• Тест-драйв электроскутеров, электровелосипедов, электротрайков и электроквадроциклов
• Показательные выступления по велотриалу
• Конкурсы
• МК для детей
• Аквагрим и детский аниматор
• Презентация лодки «РУСБОТ»
• Выставка палаток
Регистрация участников на соревнования: в группе vk.com/perlovkarzn или по телефону 8 (952) 122 18 19